Protocolo A: Pessoa com teste positivo para COVID-19

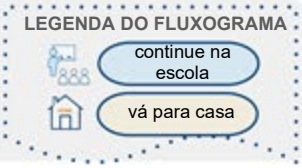

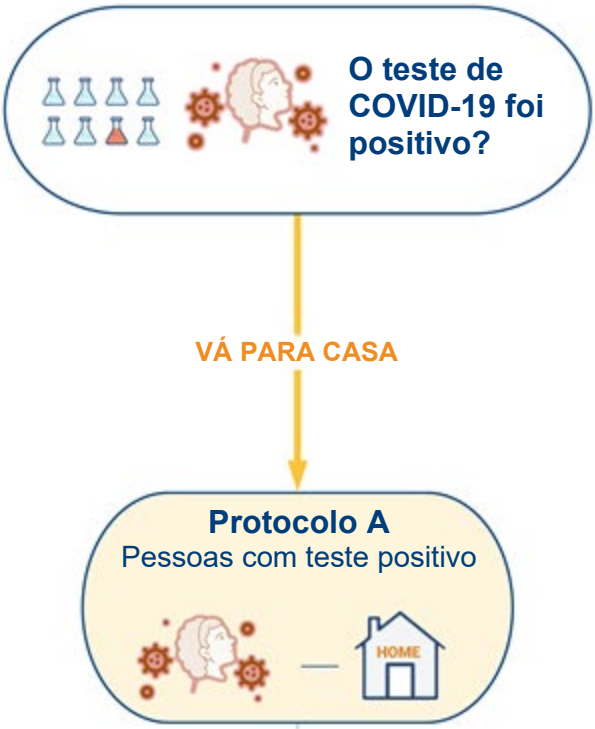

Volte para a escola no 11º dia e quando:

1. Os sintomas melhorarem
2. Não tiver febre sem tomar medicamentos antitérmicos por 24 horas

Observação:

- *O período de 10 dias começa a contar no início dos sintomas ou após resultado positivo de teste PCR ou de antígenos, em caso de indivíduo assintomático.*
  - *Se o indivíduo apresentar resultado positivo em testagem agrupada, o período de 10 dias começa no dia em que o teste foi positivo.*
- *Os indivíduos que não atenderem a esses critérios após 10 dias devem receber a liberação dos rastreadores de contatos da autoridade de saúde pública (o conselho local de saúde da Community Tracing Collaborative) ou dos profissionais de saúde da escola antes de retornarem para a escola.*
- *A decisão sobre o retorno à escola deve se basear no tempo e nos sintomas. Não é recomendado que os indivíduos realizem outro teste de COVID antes do retorno.*

https://www.doe.mass.edu/covid19/testing/

Protocolo B: Contatos próximos com assintomáticos

LEGENDA DO FLUXOGRAMA
- continue na escola
- vá para casa

Teve contato com caso de COVID-19 e está assintomático(a)?

Sem necessidade de testes e quarentena:

- ***Assintomático(a), totalmente imunizado(a)***
- ***Contatos próximos na sala de aula,*** *desde que as duas pessoas estejam usando máscara e a pelo menos 90 cm de distância*
- ***Contatos próximos no ônibus,*** *desde que as pessoas estejam usando máscara e as janelas do ônibus estejam abertas*
- ***Teve COVID nos últimos 90 dias***

Não precisa fazer testes nem quarentena?

SIM → **Continue na escola**

NÃO → **Sua escola oferece Teste para permanecer e você aceita realizar?**

SIM → **Protocolo B-1:** Teste para permanecer
opção recomendada

NÃO → **Qual opção você vai escolher?**

Quarentena + 1 teste → **Protocolo B-2** Protocolo tradicional

Quarentena sem teste → **Protocolo B-3** Protocolo alternativo

---

Duração de 7 dias. Teste em dias letivos + alguns dias extracurriculares no fim de semana

Continue na escola desde que você esteja assintomático(a) e:

- Sempre use máscara na escola, exceto quando estiver comendo ou bebendo (mantenha 90 cm de distância quando não estiver de máscara, na medida do possível).
- Teste negativo diariamente nos dias letivos e em alguns finais de semana para atividades extracurriculares (testes no final de semana = eMed Take Home Test)
- Faça quarentena em casa nos dias sem aula/atividades extracurriculares
- Monitore os sintomas até o 14º dia

Retorne à escola no 8º dia desde que você:

1. Siga assintomático(a)
2. Receba resultado negativo para COVID no PCR ou teste de antígenos **depois do 5º dia**
3. Monitore os sintomas até o **14º dia**

Observação: *Se você não estiver escolhido a opção Teste para permanecer, esta é a opção preferencial para reduzir as faltas do(a) aluno(a) na escola.*

Retorne à escola no 11º dia desde que você:

1. Siga assintomático(a)
2. Monitore os sintomas até o **14º dia**

https://www.doe.mass.edu/covid19/testing/

Protocolo C: Indivíduos sintomáticos na escola

LEGENDA DO FLUXOGRAMA
- continue na escola
- vá para casa

Tem sintomas?

→ **Teste com o BinaxNOW**

- POSITIVO → **Protocolo A** Pessoas com teste positivo (HOME)
- NEGATIVO ↓

Está apresentando algum dos sintomas abaixo?

- **Febre (acima de 37,8 °C), sensação de gripe ou calafrio**
- **Dificuldade para respirar ou falta de ar**
- **Perda recente de paladar ou olfato**
- **Dor muscular ou no corpo**
- Tosse (exceto por outra causa conhecida, como tosse crônica)
- Dor de garganta, *quando em combinação com outros sintomas*
- Náusea, vômito ou diarreia, *quando em combinação com outros sintomas*
- Dor de cabeça, *quando em combinação com outros sintomas*
- Fadiga, *quando em combinação com outros sintomas*
- Congestão nasal ou coriza (exceto por outras causas conhecidas, como alergia*), quando em combinação com outros sintomas*

*As pessoas vacinadas devem responder "Sim" apenas se estiverem com os sintomas em **negrito***

*Pessoas não vacinadas devem responder "Sim" se tiverem UM dos sintomas em **negrito** e/ou uma combinação dos outros sintomas*

- NÃO → **Retorno à sala**

*repita o teste após 3 a 5 dias se os sintomas continuarem

- SIM ↓

Qual opção você vai escolher?

- Quarentena + 1 teste → **Protocolo C-1** Após os sintomas + Teste (HOME)
- Quarentena sem teste → **Protocolo C-2** Protocolo alternativo (HOME)

Retorne à escola se:

1. Os sintomas melhorarem
2. Não tiver febre sem tomar medicamentos antitérmicos por 24 horas
3. Apresentar teste de PCR negativo ou diagnóstico médico alternativo

**os contatos próximos cujos sintomas desparecerem antes de 7 dias podem retornar à escola, desde que sigam o Teste e Permanência até o 7º dia*

Retorne à escola no 11º dia se:

1. Os sintomas melhorarem
2. Não tiver febre sem tomar medicamentos antitérmicos por 24 horas

https://www.doe.mass.edu/covid19/testing/